GUY HOQUET

Votre fiche bien Achat à MONTREUIL 93100

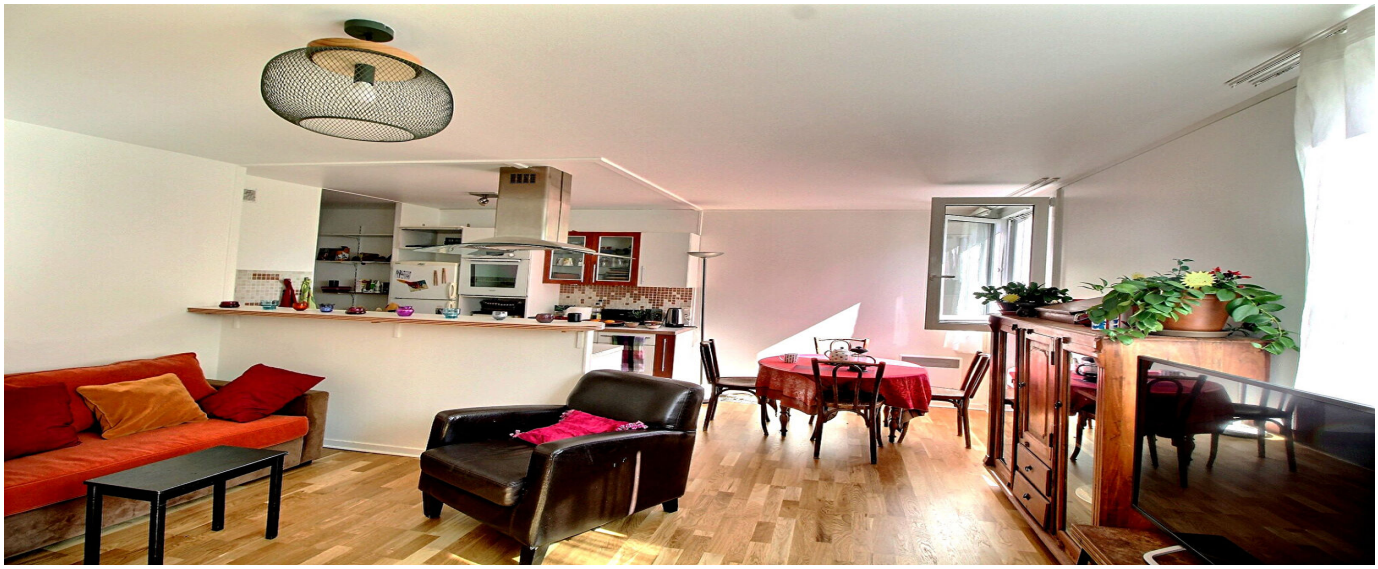

Charmant 3 pièces de 73m2 à Montreuil

MONTREUIL 93100

298 000 € *

* Honoraires à la charge du vendeur

Guy HOQUET BAS MONTREUIL

160 Rue de Paris
93100 Montreuil

01 40 83 83 50

Charmant 3 pièces de 73m2 à Montreuil

Charmant et spacieux T3 de 73m2, à proximité du quartier Mairie de Montreuil.

Situé au 4ème étage, il bénéficie d'une orientation Est/Ouest le rendant lumineux et agréable à vivre.
Il se compose d'un grand séjour donnant sur une cuisine ouverte et équipée pour prendre vos repas et les partager avec vos proches.
Ainsi que deux grandes chambres avec rangements.

Vous pouvez également vous détendre et profiter des beaux jours dans un vaste jardin de cette belle Copropriété!
Proche de toutes commodités, comprenant un ascenseur.
Possibilté de box pour faciliter vos déplacments.

Ne tardez plus à venir le découvrir!

73 m² | 3 pièce(s) | 2 chambres | 1 sdb

Fiche technique du bien

Exposition	Est-Ouest
Etage	4
Nombre étages	6
Bien en copropriété	Oui
Nb Lots Copropriété	150
Charges annuelles (ALUR)	4080 €
Procédures diligentées c/ syndicat de copropriété	Pas de procédure en cours
Salle(s) de bains	1
WC	1
Nombre garages/Box	1
Date ERP	2024-09-18 04:36:56
Diagnostic Energétique	Oui
Conso Energ	323 kWh/m2 par an

Bilan énergétique

DPE non communiqué

GES non communiqué

Photos du bien